LINGUE

- * **Morfologia ebraica.** Fonologia e morfologia. Traduzione e analisi di brani scelti. *M. Pazzini - A. Garofalo*
- **
- * **Sintassi ebraica elementare (A-B).** Uso sintattico delle parti del discorso, specialmente del verbo. Traduzione e analisi di brani scelti. *G. Geiger*
- **
- * **Sintassi ebraica elementare (C).** Continuazione dello studio della grammatica ebraica. Analisi soprattutto di testi poetici. *G. Geiger*
- **
- * **Sintassi ebraica: corso avanzato.** Sintassi del verbo secondo la linguistica testuale di H. Weinrich: narrazione e discorso. *A. Niccacci*
- **
- * **Morfologia greca.** Fonetica e morfologia del greco del NT: il nome – il verbo. *P. Blajer*
- **
- * **Sintassi greca.** Sintassi del caso e del verbo. Analisi di brani scelti del NT e dei LXX. *R. Pierr*
- **
- * **Ebraico dei Manoscritti del Mar Morto.** Studio dei testi rinvenuti presso il Mar Morto, in modo particolare di quelli dell'area di Qumran: testi biblici e extra-biblici. *G. Geiger*
- **
- * **Aramaico biblico.** Morfologia, elementi di sintassi e lettura di testi. *M. Munari*
- **
- ** **Greco LXX.** Principali questioni inerenti alla lingua dei LXX: la traduzione, rapporti con la *Vorlage* e con il greco della *koinè*. Analisi di testi. *R. Pierr*

ESEGESI AT

- * **La Teofania della Parola (Es 19,1-24,11).** Critica testuale, analisi delle tradizioni, struttura letteraria delle unità, commento e messaggio teologico di Es 19,1-24,11. *M. Priotto*
- **
- ** **Analisi esegetica di brani scelti del Libro di Qohelet.** Studio esegetico del libro di Qohelet secondo il

TM. Analisi filologica e letteraria dei testi. *P. Żelazko*

- ** **Geremia. Brani scelti.** Introduzione allo studio del libro di Geremia secondo il TM, dando importanza all'analisi letteraria e filologica dei testi. *V. Lopasso*

ESEGESI NT

- * **Il compimento della Scrittura nella narrazione della passione giovannea (Gv 19,16-42).** Introduzione alla conoscenza di una struttura generale del Quarto Vangelo e in particolare della passione giovannea. *A. Cavicchia*
- **
- * **Il vangelo di Luca: i discorsi di Gesù.** Nozioni generali del Vangelo di Luca; studio e analisi di alcuni brani. *P. Blajer*
- **
- ** **Lettera ai Colossesi.** Studio storico-critico e lettura sincronica e canonica della lettera. *N. Ibrahim*
- **
- ** **Il rapporto con le ricchezze e la fiducia nella Provvidenza nel discorso della montagna (Mt 6,19-34).** Approfondimento dell'insegnamento di Gesù a proposito del rapporto con i beni materiali e della fiducia nella Provvidenza. *M. Munari*

TEOLOGIA BIBLICA

- * **Ecclesiologia della 1Petri.** Lettura storico-critica e teologica di brani scelti (1Pt 2,1-10 e 1Pt 2,11-17). Speciale attenzione sarà data allo sfondo antico-giudaico. *F. Manns*
- **
- * **La cristologia dell'Apocalisse.** Introduzione alla conoscenza del libro dell'Apocalisse attraverso il filtro della cristologia. Studio dello sviluppo narrativo delle pericopi dove i titoli cristologici sono collocati. *F. Piazzolla*
- **
- ** **L'Esilio.** Panoramica storica, letteraria e teologica di uno dei periodi più importanti della storia di Israele: dalla deportazione a Babilonia (597) all'editto di Ciro (538). *V. Lopasso*

INTRODUZIONE E METODOLOGIA

- * **Introduzione speciale al Salterio.** Approccio canonico o sincronico. *A. Mello*
- **
- * **Introduzione alla metodolgia esegetica dell'AT.** Introduzione essenziale alla metodologia dell'esegesi veterotestamentaria. *T. Vuk*
- **
- ** **Introduzione alla critica testuale e metodologia esegetica del NT.** Critica testuale, metodo storico-critico, struttura del testo, esercitazione pratica scritta. *A. M. Buscemi*

ERMENEUTICA E STORIA DELL'ESEGESI

- ** **Ermeneutica e storia dell'esegesi.** I padri della Chiesa leggono la Sacra Scrittura. Tecniche interpretative e modelli ermeneutici. *M. Girolami*

AMBIENTE BIBLICO

- * **Storia biblica. Dalle origini a Bar Kochba.** Analisi di fonti letterarie ed archeologiche. *G. Loche*
- **
- * **Archeologia biblica.** Introduzione alle metodologie della ricerca archeologica. *G. Urbani*
- **
- ** **Archeologia biblica.** Le basiliche costantiniane nei Luoghi Santi: Betlemme, Oliveto, Golgotha, Mambre. *E. Alliata*
- **
- ** **Geografia biblica.** Lezioni introduttive di geografia biblica. Uno sguardo agli elementi di geografia fisica e storica: i confini del Canaan biblico e le varie descrizioni bibliche della terra di Israele. *L. Di Segni*

SEMINARI

- * **Introduzione alla critica testuale della Bibbia ebraica.** Introduzione alla critica testuale della Bibbia ebraica e alla lettura e comprensione degli apparati critici. *M. Pazzini*
-
-

* **La Scrittura e i testi del Mar Morto quale sfondo semitico del Quarto Vangelo.** Confronto tra Quarto Vangelo, Scritture ebraiche e sfondo giudaico attraverso l'applicazione del metodo intertestuale. *A. Cavicchia*

** **Il participio nella letteratura paolina.** Studio approfondito della sintassi greca del NT. *A. M. Buscemi*

** **Atti degli Apostoli: discorsi di Pietro.** Introduzione al libro e studio di alcuni discorsi di Pietro. *P. Blajer*

ESCURSIONI

* **Escursioni settimanali:** Gerusalemme e dintorni.

** *E. Alliata – G. Urbani*

* **Escursioni quindicinali:** Galilea, Giudea, Samaria

** e Negev. *M. Luca*

* **Escursione in Galilea e Golan.** *M. Luca*

* **Escursione nel Negev.** *M. Luca*

* = I semestre

** = II semestre

STUDIUM BIBLICUM FRANCISCANUM

□ FACOLTÀ di Scienze Bibliche e Archeologia

Ciclo istituzionale

(*Studium Theologicum Jerosolymitanum*)

Ciclo per la Licenza

Ciclo per il Dottorato

Diploma Superiore in Scienze Bibliche e Archeologia

Diploma di Formazione Biblica

□ CENTRO DI RICERCHE di archeologia biblica e cristiana

□ EDITORE

Liber Annuus (dal 1951)

Collectio Maior

Collectio Minor

Analecta

Museum

Per informazioni:

Segretario

Studium Biblicum Franciscanum

P.O.Box 19424

9119301 Jerusalem (Israel)

Tel. 02/6270485

Fax 02/6264519

E-mail: secretary@studiumbiblicum.org

Homepage: <http://www.sbf.custodia.org>

PONTIFICIA UNIVERSITÀ "ANTONIANUM"
FACOLTÀ DI SCIENZE BIBLICHE
E ARCHEOLOGIA

STUDIUM BIBLICUM FRANCISCANUM GERUSALEMME

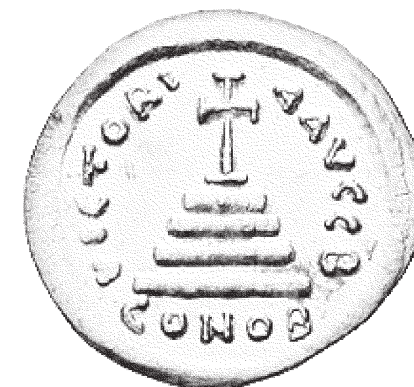

Solido di Tiberio Costantino 578-582 d.C.

Rovescio: il Golgota

(Museo dello SBF, Gerusalemme)

PROGRAMMA
ANNO ACCADEMICO
2014-2015